

exet

Går ferieturen til det sydlige Storebælt?

... så må du/I ikke gå glip af en tur til Albuen, den vestlige tange, der danner en skøn lagune ved Vest-Lolland. Og hvis du/I har været der tidligere, så pas på, for tilsejlingen nordfra over Albue Red er ændret markant.

De seneste år er renden med indsejling fra nord sandet til, og sandodden er blevet væsentligt længere. Derfor har Nakskov Sejlklub med hjælp fra bl.a. MAERSK Fonden fået gravet en ny rende, som fører frem til lagunen.

Tag udgangspunkt i nordbøjen, som står i sejlrenden til Nakskov, vest for løbet til Langø Havn. Gå vest om nordbøjen i retning mod sydvest. I godt vejr kan man med det blotte øje se tre sæt røde og grønne sideafmærkninger, som markerer den gravede rende. Styr direkte mod det østligste sæt bøjer, og følg renden (ca. 2½m dyb (2011)) frem til lagunen. Umiddelbart efter renden står der en bræmme med højt søgræs, så muligvis reagerer dit/jeres ekkolod, men der er vand nok.

I bunden af lagunen er der to broer med pælepladser. Den inderste bro kan kun benyttes af motorbåde og mindre sejlbåde. Ved den første bro er der rigelig vanddybde og store pladser, til dels dobbeltpladser. Naturligvis kan der også ankres i lagunen. Nakskov Sejlklub har et lille klubhus på stedet, men derudover er der ingen faciliteter. Stemningen skal opleves.

God tur! - Hilsen Birgit og Sven E.

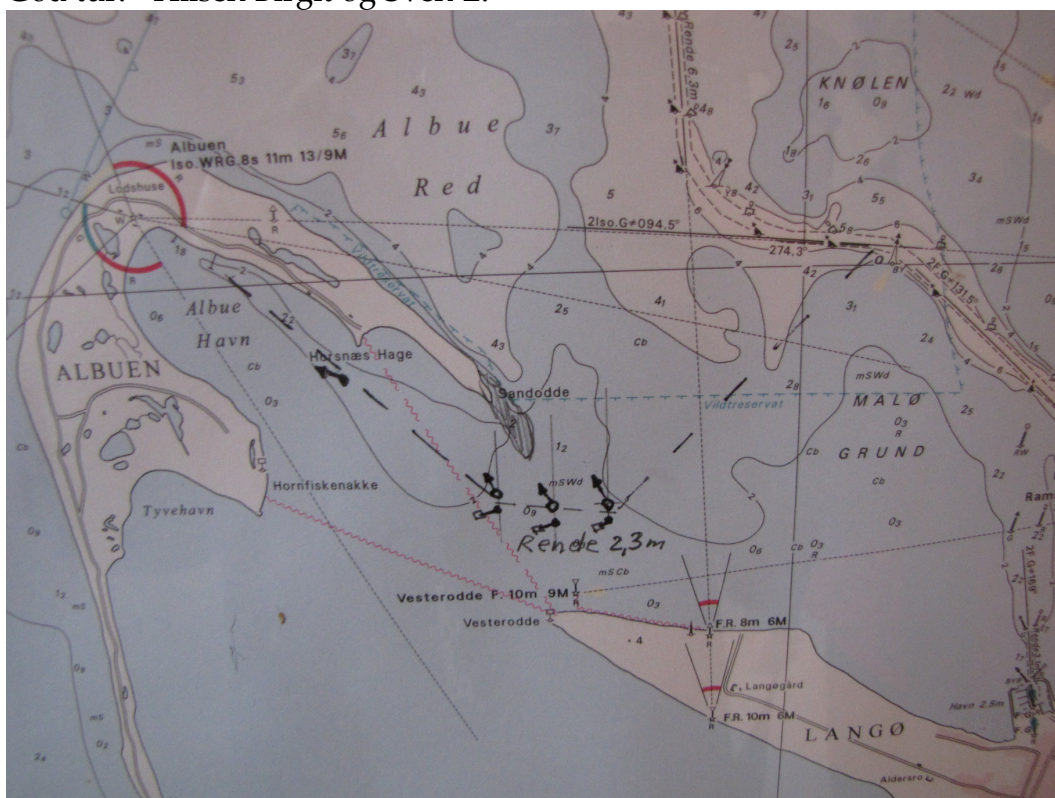

Foto af kort fra Langø Bådelaug's klubhus med markering af den gravede rende.